

入院案内

患者さん・ご家族の方へ

さん

入院は 月 日 曜日

時 分頃までにお越しく下さい

手術は 月 日の予定です

理念

私たちは、すべての人に、誠心誠意つくします。

基本方針

1. 患者、利用者中心のチームアプローチを実践します。
 - ◆ 患者、利用者のニーズを踏まえた「安全」「安心」の医療・介護サービスを追求します。
 - ◆ 説明と同意、患者、利用者プライバシーの保護に努めます。
2. 医療機関として、地域へ積極的に働きかけ貢献いたします。
3. 医療・介護技術、応対向上へ向けて、日々研鑽いたします。
4. 上記内容を実現するために医療・介護サービスの質の継続的改善を図ります。

ホームページ(<http://frh.or.jp>)でもご覧いただけます



福岡リハビリテーション病院

入院に際して必ず必要な物

提示頂く 証書／書類

- 保険証もしくはマイナンバーカード
- 医療証
原爆医療証・特定疾患医療証
特定医療（指定難病）医療証・障がい者医療証
ひとり親家族等医療証・子ども医療証 等
- 限度額適用認定証
- 入院誓約書兼診療費等支払保証書
保険証および住所が変更になった場合は、
総合受付へお知らせください。
- 入院予定の患者様へ
事前にスタッフより貰った方のみで結構です。

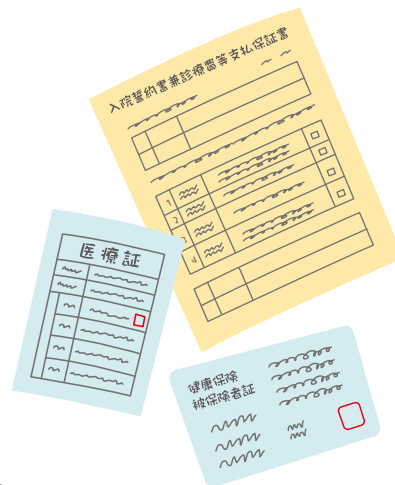

診断書・その他の書類を依頼される場合は
1階総合受付へお申し込みください。

「入院誓約書 兼 診療費等支払保証書」の記載について

当院では、入院お申込みの際にすべての患者さんに「入院誓約書 兼 診療費等支払保証書」のご記入をお願いしております。この誓約書は診療費の支払いに関する誓約だけでなく、入院規則を遵守していただく事も兼ねておりますので、下記の要領によりご記入いただきますようお願いいたします。

患者本人

- ・ 自署でご記入をお願いします。
(ご本人がご記入できない場合は、代筆でも結構です)

身元引受人

- ・ 自署でご記入をお願いします。
- ・ 支払い能力を有する扶養義務者の方で、ご入院中に当院から連絡がとれる方をお願いします。(携帯電話の番号をご記入をお願いします)

連帯保証人

- ・ 身元引受人と別世帯の方で支払い能力を有する方をお願いします。
- ・ 遠方(福岡県外)にお住まいの方で自署ができない場合は代筆でも結構です。
(その場合は押印も不要ですが、連帯保証人になられる方の了解が必要です。)

※入院後、1週間以内に総合受付へ提出をお願いします。

また1週間以内のご入院であれば、退院時までにご提出ください。

準備頂く物

持ち物には、必ず名前をご記入ください

下着類・寝巻き類



バスタオル(2枚以上)

フェイスタオル(4枚以上)

※バスタオルは症状により必要枚数が変わりますので多めにお持ちください。また、手術用に別途必要となります。



お薬手帳・お薬レター等

服用中のお薬

※服用中のお薬の情報をお持ちの方は薬剤師又は病棟スタッフにお渡してください。

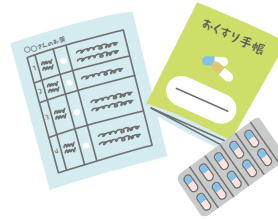

シャンプー

石鹸又は
ボディーソープ等



コップ、箸、
スプーン、フォーク

洗面道具

ティッシュ



イヤホン

※売店で購入可能。

いびき防止グッズ

※集団生活になりますので、気になる方はご準備ください。



日中着

動きやすい服(Tシャツ)

ズボン(ジャージ)



靴(履きなれたもの)



入院セットもあります。(詳しくは別紙をご確認ください。)

入院中の 服装について

- ・ Tシャツやジャージなど、普段着で動きやすい格好をお願いします。
- ・ 履き物は、運動靴や上靴など動きやすい靴をご準備ください。
※リハビリを目的とされる方は日中着への更衣を訓練の一環とします。



入院中の履き物



運動靴など
履きなれたもの

クロックスやスリッパ、サンダルは
禁止しています



入院の生活について

起床・就寝・食事の時間

起床時間	6:00 採血など必要時はそれ以前に訪室いたします。何卒ご了承ください。
食事時間	【朝食】8:00【昼食】12:30【夕食】18:00
消灯時間	22:00 ※消灯後はご迷惑になりますので、病室で静かにお休みください。

外出・外泊

外出・外泊は、できません。

やむを得ない場合は、主治医の許可が必要です。ご相談ください。

病室病棟の移動について

入院後、主な治療・検査・手術が終了しましたら、主治医の判断によりリハビリ目的等のため病棟や病室を移っていただきます。その際、担当者が変わる場合があります。予めご了承ください。

同じ病棟であっても、病室を移っていただくことがあります

面会時間

月曜～土曜	13:00～20:00
日曜・祝日	10:00～20:00

お子様連れの場合や多人数での面会は、デイルームをご利用ください。食料品の持ち込みは、治療上食べられないことがありますのでご遠慮ください。感染症の流行状況によって面会の制限を行う場合があります。

お見舞いの方の駐車場の利用

最初の2時間	100円	月極契約	3,000円(税別)
以後30分毎	100円		

付き添いの方の駐車料金は入院の日、手術の日、退院の日に限り終日無料になります。継続してお見舞いに来られる方は月極駐車ができます。

入院中の車のお預かりはできません

Free WiFiのご案内

院内では無料で利用できるFree WiFiを設置しています。

ネットワーク名	Free-WiFi	パスワード	なし
時間帯	6:00～22:00	接続時間	90分(再接続可能)

ご利用にあたってのセキュリティに関しては利用者自身の責任において本サービスをご利用いただくよう、よろしくお願いいたします。
※利用状況によっては接続環境が十分でない場合があります。

集団生活におけるルール

貴重品について

貴重品は自己管理でお願いします、当院での責任は負いかねます
当院でのお預かりはしておりません。各自貴重品入れはございますが、貴重品の持ち込みは最小限でお願いします。

備品 持ち込み品

- ・ 寝具は、備え付けの物をご利用ください。
- ・ 洗濯は、各病棟に洗濯機・乾燥機を設置しております。【有料】
(利用時間 7:00~21:00)
台数に限りがございますので、なるべくご家庭での洗濯をお願いします。
- ・ 家電製品の持ち込みは職員までご相談ください。
- ・ テレビは病院備え付けの物をご使用ください。(テレビカードをご購入ください)
※カードは病棟備え付けのカード販売機でお求めになれます。
- ・ ビデオ、DVD等の設置はできません。
※DVDプレーヤーは有料にて貸し出ししています。

治療・看護の妨げになる場合や、収納に限りがありますので
荷物は最小限度でお願いします

【オムツをご利用になる方】

職員までお申し出ください。

他の患者さんの迷惑になりますので病室内での携帯電話のご使用はお控え下さい。院内では集団生活におけるマナーを守ってご使用ください。
(マナーモード設定)



テレビや音楽など音が出る物はイヤホンのご使用をお願いします。



入院中の飲酒は禁止されています。
※ノンアルコールもご遠慮ください。



院内の備品等の破損や紛失があった際、ご負担をお願いすることがあり得ますので、ご了承ください。



危険物等の持ち込みは禁止しております。



医師の指示のもと管理された病院食を用意しますので、病院食以外はご遠慮ください。



他の患者家族や病院関係者等に対する暴力・暴言・セクハラ等の迷惑行為は、一切禁止します。



院内での写真撮影(動画含む)や録音は、原則禁止しております。
(※許可された撮影等は除きます)



病院内は敷地内全館禁煙となっております。



ルールを守れない方は強制退院とし、また法的措置をとることもあります

診療体制

入院中の診療

入院中の診療は、主治医制になっており、日常の診察を担当いたします。診療上の相談・希望・疑問など主治医まで遠慮なくお申し出ください。

看護体制

看護師は2交替で看護・ケアにあたっております。相談・希望・疑問などございましたら、当該病棟の責任者(病棟師長)に遠慮なくお申し出ください。

宗教上の理由による輸血拒否に関する当院の基本方針

当院では、宗教上の理由で輸血治療を拒否する患者さんに対し、本人の意志に配慮し、輸血を行わずに治療する努力をいたしますが、救命手段として輸血が回避できない場合は、人命を最優先する観点から輸血治療を行う「相対的無輸血」の方針をとります。

治療の際は、患者さんやご家族の方に基本方針の十分な説明を行い、理解と同意が得られるように努めますが、どうしても同意が得られず、治療に時間的余裕がある場合は、他の医療機関での治療を勧奨します。

また、救急搬送時や入院中の症状の急変など時間的猶予のない場合は、救命を最優先とし、上記の「相対的無輸血」の方針をとり、患者さんやご家族の方の意志に関わりなく輸血治療を行います。なお、患者さんから提示される「免責証明書」等の「相対的無輸血」の治療に同意する文書には署名しません。

平成26年2月1日

入院患者及びご家族の皆様へ

入院中の安全管理に関する基本的な考え方

当院は安全管理のための基本方針に基づき、質の高い安全な医療の提供を目指し、患者さん中心のチームアプローチを実践します。

患者さん・ご家族もチームの一員として、スタッフとともに医療安全を推進していきましょう。ご理解、ご協力よろしくお願いいたします。

転倒対策やお薬のことなど入院中とくに注意してほしいことを別冊のパンフレット「医療安全について」にまとめておりますのでご覧ください。

また、医療安全についてのご相談に医療安全管理者が対応いたします。
(入退院支援センター相談窓口にてお声掛けください。)

研修生・実習生の受入体制について

当院では、臨床研修医の研修施設として卒後研修教育を担っております。

また、各種大学・専門学校等の実習生受け入れも行っております。

当院の職員が実習生の指導監督を担当する場合がございますので、皆様のご理解とご協力よろしくお願いいたします。なお個人情報保護に関しては、各学校との取り決めにより適切に実施しております。



入院中の他院受診について



入院中に、他の医療機関を受診する場合は、下記の通りお願いします。
ご家族の方だけが、お薬だけをもらいに行く場合も同じです。

入院中に他の医療機関を受診されることは、 制限されています。

診療報酬の制度により、入院中の患者さんが、他医療機関を受診される方の取り扱いが厳しくなりました。「入院患者が、当該入院医療機関にて診療を行うことができない専門的な診療が必要になった場合等のやむを得ない場合に限る」とされています。

厚生労働省の指示のもと診療報酬の計算を行っておりますので、患者さんへはご不便をおかけしますが、ご理解のほどお願い申し上げます。

また、当院は厚生労働省指導のもと後発医薬品を積極的に採用しております。

やむを得ず受診が必要な場合は

1. **必ず看護師へ相談してください** 主治医への確認が必要です。
2. **医事課より書類をお渡しします** 治療費の計算に関する書類です。

※ 医事課よりお渡しする**書類によって**、行かれた医療機関でのご負担が変わります。

※ お申し出がないまま、他の医療機関を受診されると、**治療費の計算が正しくできなくなります。**

退院の手続き、入院中のお支払い



退院の手続き

- 主治医から退院の許可がでたら退院日は、病棟師長とご相談ください。
- 退院後の受診については予約制の為、看護師が説明いたします。
- 退院時間については、午前中の退院をお願いいたします。**

お支払いについて

- 1階会計で入院費をお支払いください。(日祝日も支払い可)
- 退院日が休日の場合は、入院明細書を前日にお持ちいたしますので前日のお支払いでも構いません。

お支払いは退院時か毎月となります	ご退院 のお支払い	<p>ご退院までに、必ずお支払いください。</p> <p>※請求書は退院日までに準備いたします。</p> <p>※概算が必要な場合、総合受付までお知らせください</p> <p>※緊急の場合は、そのつど対応いたします。</p>
	毎月 のお支払い (定期請求)	<p>月末締めで、翌月10日に請求書をお渡しします。</p> <p>お支払いは20日までに必ずお支払いください。</p> <div style="text-align: center;"> <p>例:1月分のお支払い</p> <p>1月末 (締め日) 2月10日 (請求書配布) 2月20日 (お支払い期日)</p> </div> <p>※「受付での請求書預かり」をご希望される場合、医事課担当者へお知らせください。</p>

※今回の入院目的以外の(インフルエンザ予防接種など)治療が必要になった場合、医療保険規則に従い料金を請求させていただきます。

カードのご利用について

各種クレジットカード・デビットカードでのお支払いが可能です



※カードのご利用でご不明な点は医事課へお尋ねください。

◎ご利用可能時間

- ・クレジットカード：平日9:00～17:30／土曜9:00～13:00
- ・デビットカード：平日9:00～17:30

※日祝日はご利用できません。

※日祝日ご退院の場合でカード払いを希望される場合は、前日までにお支払いをお済ませください。

当院における個人情報の利用目的

日本医師会のガイドラインに従って当院は、個人情報保護にあたり次のように取り組んでおります。

医療提供

- ・当院での医療サービスの提供
- ・他の病院、診療所、助産所、薬局、訪問看護ステーション、介護サービス事業者等との連携
- ・他の医療機関等からの照会への回答
- ・患者さんの診療のため、外部の医師等の意見・助言を求める場合
- ・検体検査業務の委託その他の業務委託
- ・ご家族等への病状説明
- ・その他、患者さんへの医療提供に関する利用

診療費請求のための事務

- ・当院での医療・介護・労災保険、公費負担医療に関する事務およびその委託
- ・審査支払機関へのレセプトの提出
- ・審査支払機関又は保険者への照会
- ・審査支払機関又は保険者からの照会への回答
- ・公費負担医療に関する行政機関等へのレセプトの提出、照会への回答
- ・その他、医療・介護・労災保険、および公費負担医療に関する診療費請求のための利用

当院の管理運営業務

- ・会計・経理
- ・医療事故等の報告
- ・当該患者さんの医療サービスの向上
- ・入退院等の病棟管理
- ・その他、当院の管理運営業務に関する利用

非常時について

- ・患者さんの生命に関わる事態が起きた場合、関連機関への情報提供を行います

その他

- ・企業等から委託を受けて行う健康診断等における、企業等へのその結果の通知
- ・医師賠償責任保険などに係わる、医療に関する専門の団体、保険会社等への相談又は届出等
- ・医療・介護サービスや業務の維持・改善のための基礎資料
- ・当院内において行われる医療実習への協力(臨床研修病院)
- ・医療の質の向上を目的とした当院内での症例研究
- ・外部監査機関への情報提供
- ・治験又は製造販売後臨床試験に係わる調査及び支援業務の委託



患者さんの取り違い防止の観点から、
業務を適切かつ安全に行う為、以下の通り実施いたします。

入院

- ・ 病室入り口に名札を掲示します。
- ・ ベッドに名札を掲示します。
- ・ お名前でお呼びします。
- ・ リストバンドの着用をお願いいたします。
- ・ 来院者から患者さんのお名前を確認された場合、病室をお知らせいたします。
- ・ 電話・郵便物の取り次ぎで入院中であるかのお問い合わせがあった場合は、その事実をお伝えいたします。

外来

- ・ お名前でお呼びします。
- ・ 外来患者さんへの電話取り次ぎはできません。
- ・ 外来患者さんの通院状況はお答えできません。

-
- 1.上記のうち、他の医療機関等への情報提供について同意しがたい事項がある場合には、その旨をお申し出ください。
 - 2.お申し出がないものについては、同意していただいたものとして取り扱わせていただきます。
 - 3.これらのお申し出は後からいつでも撤回、変更等を行うことが可能です。

平成17年4月1日 施行

患者さんの権利と責任

すべての患者さんは個人として人格を尊重され、患者さん中心の良質の医療を受ける権利を有しています。また、医療は患者さんと医療提供者がお互いの信頼関係に基づき、協働して実践していくものであり、患者さんは自分が受ける医療に主体的に参加していただくことが必要です。医療法人博仁会は「患者さん主体の医療」を実践するために、患者さんには次の権利と責任があることを確認します。

患者さんの権利

1. 平等に医療を受ける権利

患者さんは、社会的地位、民族、国籍、宗教、信条、性、障害の有無などに関わらず、最善の医療を平等に受ける権利があります。

2. 十分な説明と情報を得る権利

患者さんは、わかりやすい言葉や方法で、十分理解し納得のできるまで医療に関する説明や情報の提供を受ける権利があります。

3. 自己決定する権利

患者さんは、提供された情報と医療従事者の説明をよく聞き理解したうえで、自分の意志で検査や治療などの医療を受けるか受けないかを決める権利があります。別の医療機関の意見を聞きたい場合は、検査結果の提供を受けたり、紹介状の発行をしてもらうことができます。

4. 自分の受けた医療について知る権利

患者さんは、自分が受けた医療について知る権利があります。そのためには、十分な説明を受けることができます。必要な場合は、診療記録などを確認することもできます。

5. 個人情報を守られる権利

患者さんは、診療における個人情報を保護され、プライバシーを侵害されない権利があります。

患者さんの責任

6. 定められた規則を守る責任

患者さんは、他の患者さんの治療や職員の業務に支障をきたさないために、入院生活に関して定められた諸規則を守る責任があります。

7. 情報を提供する責任

医師をはじめとする医療提供者に対し、自身の健康に関する情報を出来るだけ正確に提供する責任があります。





このほか当院は、第34回世界医師会総会で採択され、第47回世界医師会総会で修正された「患者の権利宣言(いわゆるリスボン宣言)」を尊重します。このリスボン宣言に従い、インフォームドコンセント実施、セカンドオピニオンや自己決定のための協力、知る権利やプライバシーの尊重などに関して、可能な限り尽力いたします。

手術を受けられる患者さん



手術に必要なもの、準備していただくもの

手術当日に必要なもの

<input type="checkbox"/> 同意書 	<input type="checkbox"/> 曲がるストロー ※手術後の水分摂取の為、 使用します。 	<input type="checkbox"/> 病衣(手術用) 無料 お持ちでない場合は 貸出しいたします。 	<input type="checkbox"/> バスタオル ※手術後にも使用しますので 多めに準備をお願いします。 
---	---	---	---

手術後必要なもの

<input type="checkbox"/> 手の手術の方は、前開きの衣類、又はゆったりとしたTシャツ。 	<input type="checkbox"/> 足の手術の方は、裾の広いズボンまたは短パン。 	<input type="checkbox"/> 履き物は、運動靴や上靴など動きやすい靴をご準備ください。 
---	--	--

注意事項

- ・ 爪はあらかじめ切っておいてください。
- ・ 手足のマニキュアやネイルアート、アクセサリ、ジェルネイルは、手術の際、手術の部位に関係なく身体に影響を及ぼす可能性がありますので必ず除去しておいてください。また、エクステまつ毛などは手術の際取れる可能性があります。



手術を受けられる方のご家族へ

手術の間は、院内での待機をお願いします。待機ができない方は、事前に主治医へご相談ください。

院内のご案内

1F



2F



3F



総合受付 / 医事課(1F)



各種文書受付、医療費のお支払い等

月～金曜日	9時～17時30分
土曜日	8時30分～13時

入院受付(1F)



ご入院の受付、高額療養費制度のお問い合わせ等

月～金曜日	9時～17時30分
土曜日	9時～13時

入退院支援センター(1F)



病気に伴って起こる心配なこと(入院生活や家族・仕事・経済的なこと・福祉制度や施設の利用の仕方など)について専門の相談員が相談を受けております。

月～金曜日	9時～17時30分
土曜日	9時～13時

在宅ケアセンター(介護相談)(1F)



ケアマネージャー、訪問リハビリ、訪問看護など、介護保険を利用したご自宅での生活を支援します。

月～金曜日	9時～17時30分
土曜日	9時～13時

事務部(1F)



忘れ物の受け取り等

月～金曜日	9時～17時30分
土曜日	9時～13時

売店(1F)



日用品、飲料水、軽食や宅急便等

月～金曜日	8時30分～17時
土曜日	8時30分～15時
日曜・祝日	休業日

※状況によって営業時間を変更する場合があります。

ATMコーナーについて

東京スター銀行からの申し出により、2023年9月末日にATMを撤去しております。ご不便をお掛けいたしますが、ご理解の程お願いいたします。

医療安全相談窓口・患者相談窓口(入退院支援センター)(1F)



当院では、患者さんやそのご家族からの診療に関するご相談、ご質問などに対応するための受付窓口を設置しております。

・相談内容

- ◎治療・検査・薬に関すること
- ◎医療安全に関すること
- ◎看護に関すること
- ◎設備に関すること
- ◎職員の対応に関すること など

月～金曜日	9時～17時30分
土曜日	9時～13時

当院までのご案内



アクセス

◎お車でのお越しの場合(駐車場有)

通院の方は無料です。お見舞いの際、駐車場代は最初の2時間100円、以後30分毎100円です。
月極駐車場 3,000円(税別) ※当院入院患者ご家族に限ります。

◎公共交通機関でお越しの場合

地下鉄空港線・JR筑肥線(姪浜駅) 姪浜駅降車後 南口より バス利用
1番 三陽高校 行き
526番 野方 行き

北側出口 より無料送迎バス有り

地下鉄七隈線(橋本駅)

タクシー(約5分)

2番出口 より無料送迎バス有り

※無料送迎バスは、土・日・祝は運行致しておりませんのでご了承ください。

西鉄バス 博多バスターミナル 1F 5番乗り場 526 野方 行き

西鉄バス 天神周辺

天神ソラリアステージ(2B)・天神北より

詳しくは、西鉄Webサイト、
又はお電話にてご確認ください。

504番 野方(生松台団地) 行き

204番 三陽高校 行き

206番 野方 行き / 506番 野方 行き

★降車バス停 福岡リハビリテーション病院前

診療科目

整形外科、リウマチ科、内科、糖尿病内科、脳神経内科、
脳神経外科、消化器内科、循環器内科、リハビリテーション科、
歯科(高齢者/障がい者/一般)、麻酔科

労災指定病院・労災保険二次健診等医療機関
自立支援医療機関指定(更正医療、育成医療、精神通院医療)

お問い合わせは専用ダイヤル

TEL (092) 812-1880

〒819-8551 福岡市西区野方7丁目770番地
代表(092)812-1555 FAX(092)811-0330
ホームページ : <http://frh.or.jp>