

# 入院案内

患者様・ご家族の方へ

様

入院は 月 日 曜日

時 分頃までにお越しください

手術は 月 日の予定です

## 理念

私たちは、すべての人に、誠心誠意つくします。

## 基本方針

1. 患者、利用者中心のチームアプローチを実践します。
  - ◆ 患者、利用者のニーズを踏まえた「安全」「安心」の医療・介護サービスを追求します。
  - ◆ 説明と同意、患者、利用者プライバシーの保護に努めます。
2. 整形外科専門機関として、地域に積極的に働きかけます。
3. リハビリテーション専門機関として、地域に積極的に働きかけます。
4. 医療・介護技術、応対向上へ向けて、日々研鑽いたします。
5. 上記内容を実現するために医療介護サービスの質の継続的改善を図ります。

ホームページ( <http://frh.or.jp> )でもご覧いただけます



福岡リハビリテーション病院

# ご入院に際して必ず必要な物

## 提示頂く 証書／書類

- 保険証
- 医療証  
原爆医療証・特定疾患医療証  
特定医療(指定難病)医療証・障がい者医療証  
ひとり親漢族等医療証・子ども医療証
- 限度額適用認定証
- 入院誓約書兼診療費等支払保証書  
保険証および住所が変更になった場合は、  
総合受付へお知らせください。
- 入院予定の患者様へ  
事前にスタッフより貰った方のみで結構です。

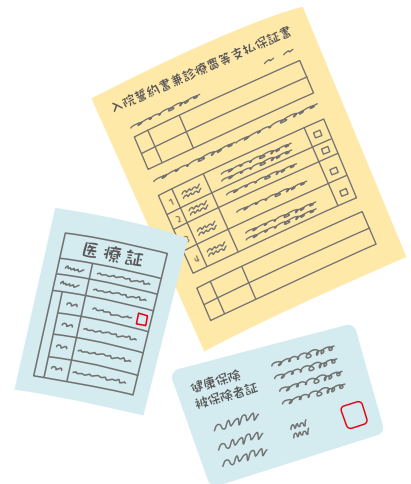

診断書・その他の書類を依頼される場合は  
1階総合受付へお申し込みください。

## 「入院誓約書 兼 診療費等支払保証書」の記載について

当院では、入院お申込みの際にすべての患者様に「入院誓約書 兼 診療費等支払保証書」のご記入をお願いしております。この誓約書は診療費の支払いに関する誓約だけでなく、入院規則を遵守していただく事も兼ねておりますので、下記の要領によりご記入いただきますようお願いいたします。

### 患者本人

- ・ 自署でご記入をお願いします。  
(ご本人がご記入できない場合は、代筆でも結構です)

### 身元引受人

- ・ 自署でご記入をお願いします。
- ・ 支払い能力を有する扶養義務者の方で、ご入院中に当院から連絡がとれる方をお願いします。(携帯番号のご記入もお願いします)

### 連帯保証人

- ・ 身元引受人と別世帯の方で支払い能力を有する方をお願いします。
- ・ 遠方(福岡県外)にお住まいの方で自署ができない場合は代筆でも結構です。  
(その場合は押印も不要ですが、連帯保証人になられる方の了解が必要です。)

※すべての㊟には押印をお願いします。

※ご入院後、1週間以内に総合受付へ提出をお願いいたします。

また1週間以内のご入院であれば、退院時までにご提出ください。

「入院誓約書 兼 診療費等支払保証書」に関するお問い合わせ

医療情報課 入院医事係 お問い合わせ番号 TEL 092-812-1880

# ご準備頂く物

持ち物には、必ず名前をご記入ください

<p><input type="checkbox"/> 下着類・寝巻き類</p> 	<p><input type="checkbox"/> バスタオル(2枚以上) フェイスタオル(4枚以上)</p> <p>※バスタオルは症状により必要枚数が変わりますので多めにお持ちください。また、手術用に別途必要となります。</p> 	<p><input type="checkbox"/> お薬手帳・お薬レター等 <input type="checkbox"/> 服用中のお薬</p> <p>※服用中のお薬の情報をお持ちの方は薬剤師又は病棟スタッフにお渡しください。</p> 	<p><input type="checkbox"/> シャンプー <input type="checkbox"/> 石鹸又はボディーソープ等</p> 
<p><input type="checkbox"/> コップ(湯呑み)、箸、スプーン、フォーク <input type="checkbox"/> 洗面道具 <input type="checkbox"/> ティッシュ</p> 	<p><input type="checkbox"/> イヤホン ※売店で購入可能。</p> <p><input type="checkbox"/> いびき防止グッズ ※集団生活になりますので、気になる方はご準備ください。</p> 	<p><input type="checkbox"/> 日中着 動きやすい服(Tシャツ)ズボン(ジャージ)</p> 	<p><input type="checkbox"/> 靴(履きなれたもの) ※クロックス等の場合、かかとがあるタイプのみ可能です。</p> 

入院中の身の回り品は、院内売店でもお求めになれます。

現在服用中のお薬はかかりつけの病院で多めに出してもらうようにご協力をお願いします。  
※お薬によってはすぐに準備できかねる場合もございます。

## 入院中の服装について

- ・ Tシャツやジャージなど、普段着で動きやすい格好をお願いします。
- ・ 履き物は、運動靴や上靴など動きやすい靴をご準備ください。  
※リハビリを目的とされる方は日中着への更衣を訓練の一環とします。
- ・ 病衣のレンタルもございます(110円/1日)



### ご入院中の履き物

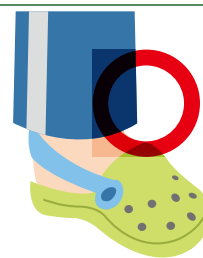

クロックス等の場合、かかとを装着してご使用ください。

スリッパやサンダルは禁止されています



# ご入院の生活について

## 起床・就寝・食事の時間

起床時間	6:00 採血など必要時はそれ以前に訪室いたします。何卒ご了承ください。
食事時間	8:00 12:30 18:00
消灯時間	22:00 ※消灯後は他の患者様のご迷惑になりますので、病室で静かに休んでください。

## 外出・外泊

### 外出・外泊は、基本的にはできません

やむを得ない場合は、主治医の許可が必要です。2～3日前までに「外出・外泊願い」へご記入の上、お申し込みください。詳細につきましては看護師にお尋ねください。

## 病室病棟の移動について

入院後、主な治療・検査・手術が終了しましたら、主治医の判断によりリハビリ目的等のため病棟や病室を移っていただきます。その際、担当者が変わります。予めご了承ください。

### 同じ病棟であっても、症状により、病室を移っていただきます

## 面会時間

月曜～土曜	13:00～20:00 (午前中でも状況が許せば面会可能です。)
日曜・祝日	10:00～20:00

お子様連れの場合や多人数でのご面会は、同室の方にご迷惑となる場合がございますので、デイルームをご利用ください。食料品をお持ちの場合、治療上食べられないことがありますので看護師にご相談ください。

※主治医より病状説明を希望される方は、事前に看護師までお知らせください。予約なしで見えた場合、ご希望に添えない場合がございます。

## お見舞いの方の駐車場の利用

- ・ お見舞いの際の駐車料金は最初の2時間100円、以後30分毎100円です。
- ・ 付き添いの方の駐車料金は入院の日、手術の日、退院の日に限り終日無料になります。
- ・ 継続してお見舞いに来られる方は月極駐車ができます。  
※事務部で手続きをお願いします。

### 原則として入院中の車のお預かりはできません。

最初の2時間	100円	月極契約	3,000円
以後30分毎	100円		

# 集団生活におけるルール

## 貴重品について

貴重品の持ち込みは、当院での責任は負いかねますので、自己管理にてお願いいたします。また、当院でのお預かりはいたしかねます。各自貴重品入れはございますが、貴重品の持ち込みは最小限でお願いします。

### 貴重品は自己管理でお願いいたします

## 備品持ち込み品

- ・ 寝具は、備え付けの物をご利用ください。
- ・ 洗濯は、各病棟に洗濯機・乾燥機を設置しております。【有料】  
(利用時間 7:00~21:00)  
台数に限りがございますので、なるべくご家庭での洗濯をお願いいたします。
- ・ 家電製品の持ち込みは職員までご相談ください。
- ・ テレビは病院備え付けの物をご使用ください。(テレビカードをご購入ください)  
※カードは病棟備え付けのカード販売機でお求めになれます。
- ・ ビデオ、DVD等の設置はできません。  
※DVDプレーヤーは有料にてお貸し出ししています。

治療・看護の妨げになる場合や、また、収納に限りがありますので  
**荷物は最小限度でお願いします**

### 【オムツをご利用になる方】

病院で準備しますので持ち込みはご遠慮ください。職員が装着から処分まで関与し使用済みオムツを感染予防の点から産業廃棄物として責任をもって取り扱っております。入院中のオムツは病院指定のものを利用させていただきます。

他の患者さんの迷惑になりますので病室内での携帯電話のご使用はお控え下さい。院内では集団生活におけるマナーを守ってご使用ください。(マナーモード設定)



テレビや音楽など音が出る物はイヤホンのご使用をお願いします。



入院中の飲酒は禁止されています。  
※ノンアルコールもご遠慮ください。



院内の備品等の破損や紛失があった場合、ご負担をお願いすることがあり得ますので、ご了承ください。



危険物等の持ち込みは禁止しております。



食事は患者様の病気の種類や症状によって、医師の指示のもと管理栄養士により管理された病院食を用意しますので、病院食以外はご遠慮ください。



他の患者家族や病院関係者等に対する暴力・暴言等の迷惑行為は、一切禁止します。



病院内は敷地内全館禁煙となっております。



**ルールを守れない方は、強制退院していただくこともございます。**

万一違反した場合、医療費等料金精算の上強制退院とし、また法的措置をとることもあります。



# 診療体制

## 入院中の診療

患者様の入院中の診療は、主治医制になっており、日常の診察を担当いたします。診療上の相談・希望・疑問など主治医まで遠慮なくお申し出ください。

## 看護体制

看護師は2交替で患者様の看護・ケアにあたっております。相談・希望・疑問などございましたら、当該病棟の責任者(病棟課長)に遠慮なくお申し出ください。

## 宗教上の理由による輸血拒否に関する当院の基本方針

当院では、宗教上の理由で輸血治療を拒否する患者様に対し、本人の意志に配慮し、輸血を行わずに治療する努力をいたしますが、救命手段として輸血が回避できない場合は、人命を最優先する観点から輸血治療を行う「相対的無輸血」の方針をとります。

治療の際は、患者様やご家族の方に基本方針の十分な説明を行い、理解と同意が得られるように努めますが、どうしても同意が得られず、治療に時間的余裕がある場合は、他の医療機関での治療を勧奨します。

また、救急搬送時や入院中の症状の急変など時間的猶予のない場合は、救命を最優先とし、上記の「相対的無輸血」の方針をとり、患者様やご家族の方の意志に関わりなく輸血治療を行います。なお、患者様から提示される「免責証明書」等の「相対的無輸血」の治療に同意する文書には署名しません。

平成26年2月1日

# 入院患者及びご家族の皆様へ

## 入院中の安全管理に関する基本的な考え方

当院では、入院される皆さんが安全な医療環境の下で療養されますよう、職員一同努力し、一日も早いご快癒を願い援助させていただいております。

しかし、その回復の過程で転倒や離院など予期せぬ事態が起こった場合、対応に限界がございます。

その為、患者様、ご家族のご理解とご協力が欠かせませんのでよろしくをお願いします。

尚、お気付きの点やご要望等は、職員がお伺いして、対応可能な範囲で援助させていただきますので、ご了承くださいますようお願いいたします。

## 研修生・実習生の受入体制について

当院では、臨床研修医の研修施設として卒後研修教育を担っております。また、各種大学・専門学校等の実習生受け入れも行っております。

これを受けて部門部署(現場)によっては、状況により、当院の職員が実習生の指導監督を担当する場合がございますので、皆様のご理解とご協力の程よろしくをお願いいたします。なお個人情報保護に関しては、各学校との取り決めにより適法適切に実施しております事を申し添えます。



# 入院中の他院受診について



入院中に、他の医療機関を受診する場合は、下記の通りお願いします。  
ご家族の方だけが、お薬だけをもらいに行く場合も同じです。

## 1. 必ず看護師へ連絡してください

## 2. 医事係より書類をお渡しします

治療費の計算に関する書類です

※ 医事係よりお渡しする書類によって、行かれた医療機関でのご負担が変わります。

※ お申し出がないまま、他の医療機関を受診されると、治療費の計算が正しくできなくなります。

**入院中に他の医療機関を受診されることは、  
制限されています。**

診療報酬の制度により、入院中の患者様が、他医療機関を受診される方の取り扱いが厳しくなりました。「入院患者が、当該入院医療機関にて診療を行うことができない専門的な診療が必要になった場合等のやむを得ない場合に限る」とされています。

厚生労働省の指示のもと診療報酬の計算を行っておりますので、患者様へはご不便をおかけしますが、ご理解のほどお願い申し上げます。

また、当院は厚生労働省指導のもと後発医薬品を積極的に採用しております。



# 退院の手続き、入院中のお支払い



## 退院の手続き

退院日は主治医の許可があってから病棟課長とご相談ください。退院される日に、入院費明細書を医事係がお持ちいたします。1階会計で入院費をお支払いになり(日祝日も支払い可)、確認表をスタッフステーションへご提示ください。その際、退院時にお薬の処方があった場合はお薬をお渡しします。退院日が休日の場合は、入院明細書を前日にお持ちいたしますので前日のお支払いでも構いません。退院後の受診については予約制の為、看護師が説明いたします。**退院時間については、午前中の退院でお願いいたします。**

## お支払いについて

お支払いについては、下記のことを必ずお守りいただくようお願いします。

お支払いは退院時か毎月となります	ご退院のお支払い	<b>ご退院までに、必ずお支払いください。</b> ※請求書は退院日までに準備いたします。 ※概算が必要な場合、総合受付までお知らせください ※カードでのお支払いをされる場合、「カードのご利用について」をお読みください。 ※緊急の場合は、そのつど対応いたします。
	毎月のお支払い(定期請求)	月末締めで、翌月10日に請求書をお渡しします。 お支払いは <b>20日までに必ずお支払いください。</b>  例:1月分のお支払い 1月末(締め日) → 2月10日(請求書配布) → 2月20日(お支払い期日)  ※請求書の受付でのお預かりをご希望される場合、医事係担当者へお知らせください。 ※カードでのお支払いをされる場合、「カードのご利用について」をお読みください。

※今回の入院目的以外の(インフルエンザ予防接種など)治療が必要になった場合、医療保険規則に従い料金を請求させていただきます。

## カードのご利用について

各種クレジットカード・デビットカードでのお支払いが可能です



※カードのご利用でご不明な点は医事係へお尋ねください。

### ◎ご利用時間

月～金曜日	9時～17時30分
土曜日	9時～13時

※17:30以降、土曜日13時以降及び日祝日はご利用できません。  
※日祝日ご退院の場合でカード払いを希望される場合は、前日までにお支払いをお済ませください。

# 当院における個人情報の利用目的

日本医師会のガイドラインに従って当院は、個人情報保護にあたり次のように取り組んでおります。

## 医療提供

- ・当院での医療サービスの提供
- ・他の病院、診療所、助産所、薬局、訪問看護ステーション、介護サービス事業者等との連携
- ・他の医療機関等からの照会への回答
- ・患者様の診療のため、外部の医師等の意見・助言を求める場合
- ・検体検査業務の委託その他の業務委託
- ・ご家族等への病状説明
- ・その他、患者様への医療提供に関する利用

## 診療費請求のための事務

- ・当院での医療・介護・労災保険、公費負担医療に関する事務およびその委託
- ・審査支払機関へのレセプトの提出
- ・審査支払機関又は保険者からの照会への回答
- ・公費負担医療に関する行政機関等へのレセプトの提出、照会への回答
- ・その他、医療・介護・労災保険、および公費負担医療に関する診療費請求のための利用

## 当院の管理運営業務

- ・会計・経理
- ・医療事故等の報告
- ・当該患者様の医療サービスの向上
- ・入退院等の病棟管理
- ・その他、当院の管理運営業務に関する利用

## 非常時について

- ・患者様の生命に関わる事態が起きた場合、関連機関への情報提供を行います

## その他

- ・企業等から委託を受けて行う健康診断等における、企業等へのその結果の通知
- ・医師賠償責任保険などに係わる、医療に関する専門の団体、保険会社等への相談又は届出等
- ・医療・介護サービスや業務の維持・改善のための基礎資料
- ・当院内において行われる医療実習への協力（臨床研修病院）
- ・医療の質の向上を目的とした当院内での症例研究
- ・外部監査機関への情報提供
- ・治験又は製造販売後臨床試験に係わる調査及び支援業務の委託



患者様の取り違い防止の観点から、  
業務を適切かつ安全に行う為、以下の通り実施いたします。

### 入院される患者様

- ・ 病室入り口に名札を掲示します。
- ・ ベッドに名札を掲示します。
- ・ お名前でお呼びします。
- ・ 来院者から患者様のお名前を確認された場合、病室をお知らせいたします。
- ・ 電話で入院中であるかのお問い合わせがあった場合は、その事実をお伝えいたします。

### 外来にみえられる患者様

- ・ お名前でお呼びします。
- ・ 外来患者様への電話取り次ぎはできません。
- ・ 外来患者様の通院状況はお答えできません。

- 
- 1.上記のうち、他の医療機関等への情報提供について同意しがたい事項がある場合には、その旨をお申し出ください。
  - 2.お申し出がないものについては、同意していただいたものとして取り扱わせていただきます。
  - 3.これらのお申し出は後からいつでも撤回、変更等を行うことが可能です。

平成17年4月1日 施行

# 手術を受けられる患者様



## 現在服薬中のお薬について

当院では、手術をより安全に行うために一部の薬を手術前に中止していただく場合があります。下記の一覧表の中に患者様が飲まれている薬がありましたらお申し出ください。服用を中止する期間は、患者様の症状や薬によって異なります。手術決定後に新しく薬が始まったり、薬が変更になった場合もお知らせください。また下記一覧表以外の薬、市販薬や健康食品・サプリメントでも一時中止をお願いしていますので、必ず医師にお申し出ください。中止を必要とする薬を飲んでいた場合、手術の安全性を考慮し手術延期となることもございます。

( )内は、一般名

お薬の種類	お薬の名前
抗凝固剤	ワーファリン、プラザキサ、イグザレルト、エリキュース、リクシアナ
抗血小板薬	プラビックス、エフィエント コンプラビン配合剤・タケルダ配合剤・プリリンタ プレタール(シロスタゾール) パナルジン・ニチステート・(チクロピジン塩酸塩) エパデル・ロトリガ・(イコサペント酸エチル) アンブラーグ・(サルボグレラート) プロサイリン・ドルナー・(ベラプロストナトリウム) オパルモン・プロレナール・(リマプロストアルファデクス) コメリアンコーワ・ペルサンチン(ジピリダモール) バファリン配合錠A81・バイアスピリン
低用量ピル	シンフェーズT28・フリニールT28 オーソM-21・オーソ777 アンジュ21(28)・リビアン28 トライディオール21・トリキュラー21(28)、
骨粗鬆症治療薬	エビスタ・ビビアント
女性ホルモン剤	エストラナテープ、ジュリナ プラノバル配合薬
その他	市販薬、サプリメント、健康食品

※ご不明な点は、外来の看護師にお尋ねください。

## 手術に必要なもの、準備していただくもの

### 手術当日までに必要なもの

同意書



曲がるストロー

※手術後の水分摂取の為、  
使用します。



病衣(手術用)

お持ちでない場合は  
貸出しいたします。  
1枚110円/1日



バスタオル(1枚以上)

フェイスタオル(2枚以上)

※手術後にも使用しますので  
多めに準備をお願いします。



### 手術後必要なもの

手の手術の方は、前開きの衣類、又はゆったりとしたTシャツ。



足の手術の方は、裾の広いズボンまたは短パン。



履き物は、運動靴や上靴など動きやすい靴をご準備ください。

※クロックス等はかかとがあるタイプのみ可能です。ぞうり等の滑りやすいものは禁止されています。



### 注意事項

- ・ 爪はあらかじめ切っておいてください。
- ・ 手足のマニキュアやネイルアート、ジェルネイルは、手術の際、手術の部位に関係なく身体に影響を及ぼす可能性がありますので必ず除去しておいてください。また、エクステまつ毛などは手術の際取れる可能性があります。



### 手術を受けられる方のご家族様へ

手術の間は、院内での待機をお願いします。待機が不可能な方は、事前に主治医へご相談ください。

# 院内のご案内

## 1F



## 2F



## 3F





## 総合受付 / 医事係(1F)



- ・サービス内容  
各種文書受付、医療費のお支払い等

### ・営業時間

月～金曜日	9時～17時30分
土曜日	8時30分～13時

## 入院受付(1F)



- ・サービス内容  
ご入院の受付、高額療養費制度のお問い合わせ等

### ・営業時間

月～金曜日	9時～17時30分
土曜日	9時～13時

## 地域医療連携室(医療相談)(1F)



- ・サービス内容  
病気に伴って起こる心配なこと(入院生活や家族・仕事・経済的なこと・福祉制度や施設の利用の仕方など)について専門の相談員が相談を受けております。

### ・営業時間

月～金曜日	9時～17時30分
土曜日	9時～13時

## 在宅部門(介護相談)(1F)



- ・サービス内容  
居宅介護支援事業所(ケアマネージャー)、訪問リハビリ、訪問看護など、介護保険を利用したご自宅での療養を支援します。

### ・営業時間

月～金曜日	9時～17時30分
土曜日	9時～13時

## 事務部(1F)



- ・サービス内容  
駐車場定期券発行等

月～金曜日	9時～17時30分
土曜日	9時～13時

## 売店(1F)



- ・サービス内容  
おにぎり・お弁当・サンドイッチ・お菓子・ジュース・雑誌・テレホンカード・洋服・下着・パジャマ・シャンプー・宅配便等

月～土曜日	8時30分～18時
日曜・祝日	9時～17時30分

## ATMコーナー(東京スター銀行)(1F)



- ・サービス内容  
お引き出し：福岡銀行、西日本シティ銀行等
- ・取引可能時間

平日	8時45分～18時	無料
土曜日	8時45分～14時	無料
	14時～17時	108円
日曜・祝日	9時～17時	108円

※お振り込みにつきましては、ATM前に貼ってある説明をお読みください。

## 患者相談窓口・医療安全に関するご相談(1F)



- ・サービス内容  
当院では、患者様やそのご家族からの診療に関するご相談、ご質問などに対応するための受付窓口を設置しております。

### ・相談内容

- 病気・治療に関する質問
- 看護に関する質問
- お薬に関する質問
- …その他の相談

### ・対応時間

月～金曜日	9時～17時30分
土曜日	9時～13時

※日曜、祝日は除く

## 当院までのご案内



## アクセス

### ◎お車で越しの場合(駐車場有)

通院の方は無料です。お見舞いの際、駐車代は最初の2時間100円、以後30分毎100円です。  
月極駐車場 3,000円/月(当院入院患者ご家族に限ります。)

### ◎公共交通機関でお越しの場合

地下鉄空港線・JR筑肥線

姪浜駅降車後 南口より バス利用

**北側出口より無料送迎バス有り**

1番 三陽高校行き

1-4番 野方(生松台団地)行き

地下鉄七隈線

タクシー(約5分)

**2番出口より無料送迎バス有り**

※無料送迎バスは、土・日・祝は運行致しておりませんのでご了承ください。

西鉄バス 博多バスターミナル

1F 5番乗り場 514(生松台)野方行き

西鉄バス 天神周辺

天神ソラリアステージ(2B)・天神北より

詳しくは、西鉄Webサイト、  
又はお電話にてご確認ください。

504番 野方(生松台団地)行き

204番 三陽高校行き

★降車バス停 福岡リハビリテーション病院前

### 診療科目

整形外科、内科、糖尿病内科、神経内科、  
脳神経外科、消化器外科、肛門外科、血管外科、循環器内科、  
リハビリテーション科、歯科(高齢者/障がい者/一般)、麻酔科

労災指定病院・労災保険二次健診等医療機関

自立支援医療機関指定(更正医療、育成医療、精神通院医療)

お問い合わせは患者様専用ダイヤル **TEL (092) 812-1880**

〒819-8551 福岡市西区野方7丁目770番地

代表(092)812-1555 FAX(092)811-0330

ホームページ : <http://frh.or.jp>